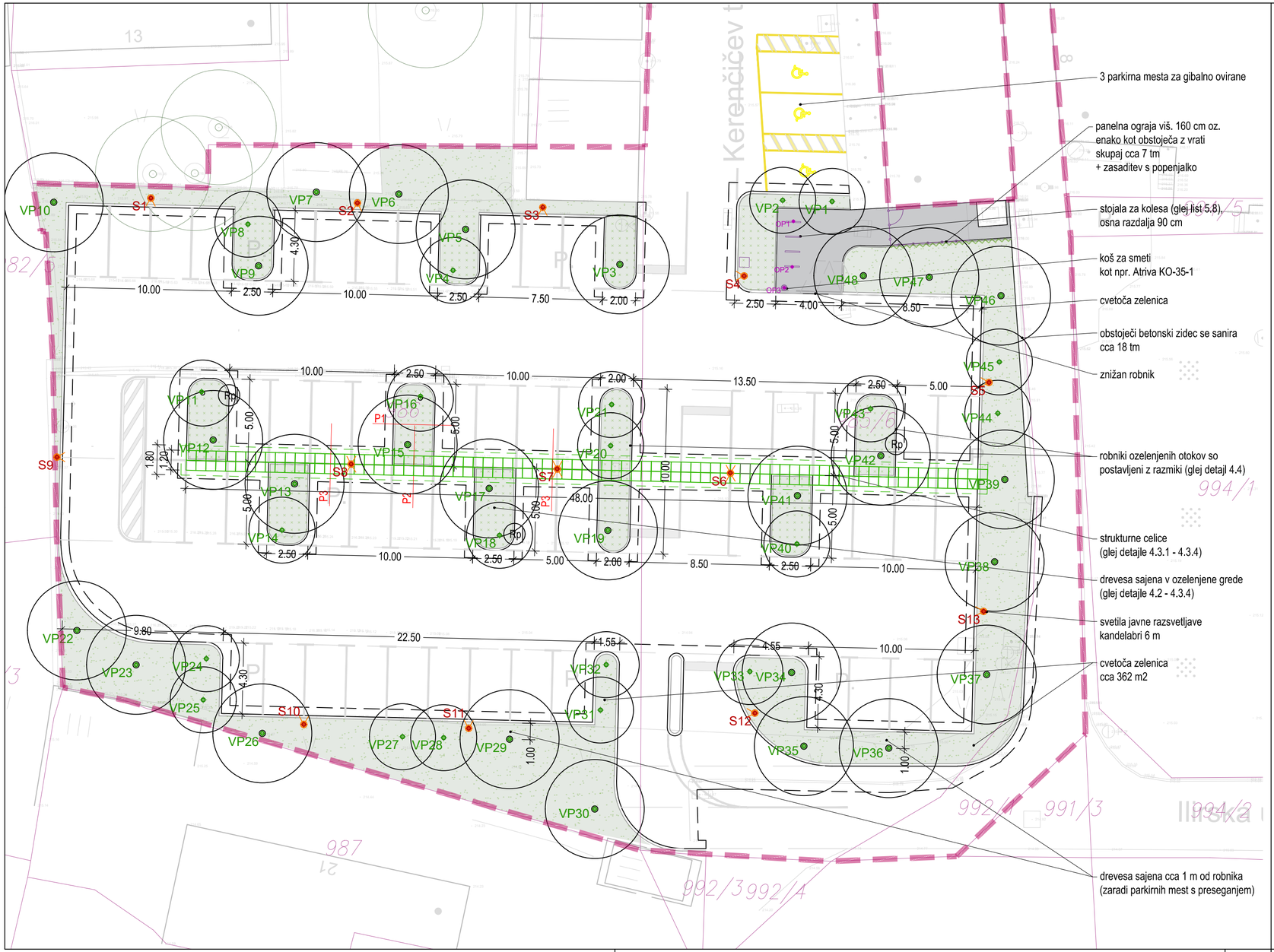


0m 2m 10m 20m

M 1:200

LEGENDA

- travnata površina
- ozelenjena površina
- asfaltirana površina
- SC = 36 m2 — strukturne celice
- 215,95 m — višinske točke
- ograja
- svetila JR
- urbana oprema (stojala za kolesa, koš za smeti)
- nova drevesa
- obstoječa drevesa

S

PROJEKTANT

LJUBLJANSKI URBANISTIČNI ZAVOD d.d.
Verovškova ulica 64, 1001 Ljubljana
Telefon +386(0)1 360 24 00
www.luz.si • info@luz.si

| | |
|---|---|
| OBJEKT | Ormož - Kerenčičev trg |
| INVESTITOR | Občina Ormož<br>Ptujska cesta 6<br>2270 Ormož |
| VODJA PROJEKTA | Urša KRANJC, univ.dipl.inž.kraj.arh.<br>ZAPS 1671 PKA |
| POOBLAŠČENI ARHITEKT | Urša KRANJC, univ.dipl.inž.kraj.arh.<br>ZAPS 1671 PKA |
| SODELAVCI | Katarina ISKRA, univ.dipl.inž.kraj.arh. |

| | |
|---|---|
| VRSTA DOKUMENTACIJE | PZI |
| VRSTA NAČRTA | 10 KRAJINSKA ARHITEKTURA |
| VSEBINA RISBE | TEHNIČNA SITUACIJA - PARKIRIŠČE |
| DATUM | AVGUST 2024 |
| OPOMBE | |

| | |
|---|---|
| ŠT. PROJEKTA: | 9208 |
| ŠT. NAČRTA: | 9208_KA |
| MERILO: | 1:200 |
| ŠT. RISBE: | 3.0.2 |

X:\PROJEKTI\9208_ORMOZ-KERENCICEV_TRG\02_PZI\10_KRAJINSKA ARHITEKTURA\GRAFIKA\9208-TRG-PZI-LUZ-KA_SITUACIJA.DWG